

Nord

Hochlage Südversatz mit Querverschub Marienwerderstraße / BayArena Endzustand

Süd

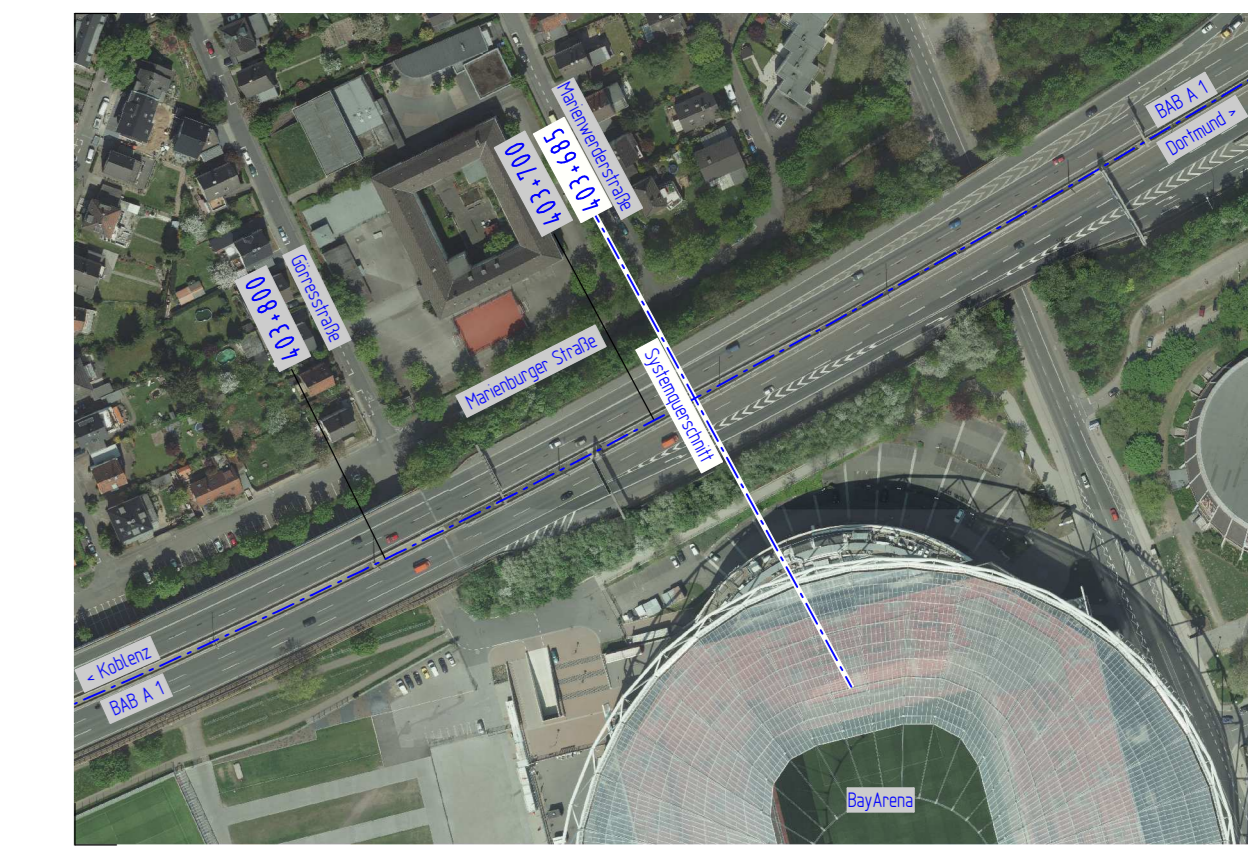
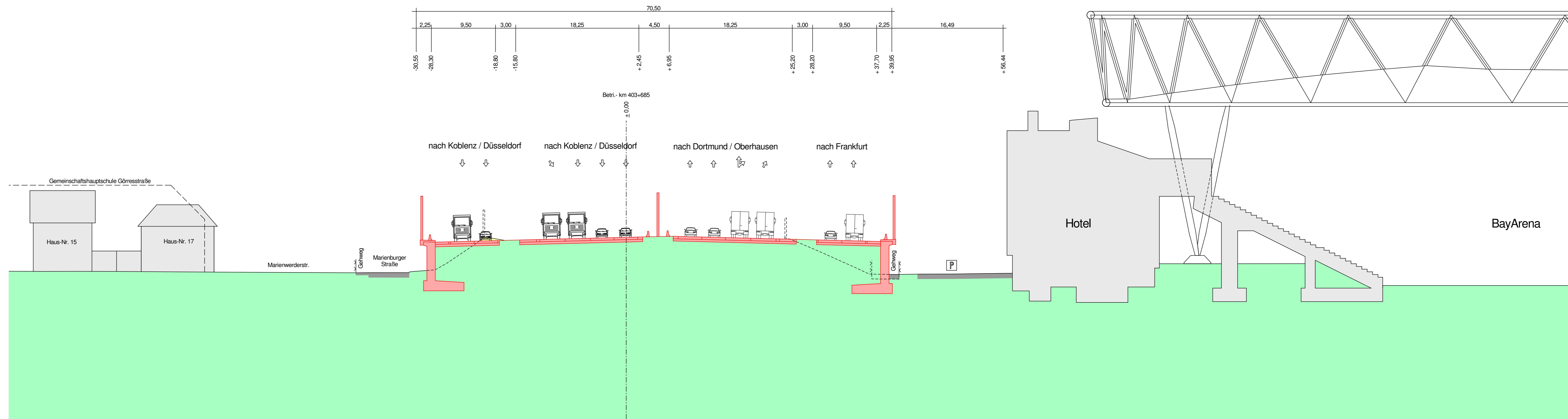

Entwurf	gezeichnet:	C. Schmengler	11.09.2015
KOCKS CONSULT GMBH	bearb.:	K. Both	11.09.2015
KOCKS INGENIEURE	geprüft:		
KOCKS CONSULT GMBH • Niederlassung Bonn • Quantstraße 6 • 53115 Bonn Tel.: 0228 / 728 29-0 • Fax: 0228 / 728 29-20 • E-Mail: info@kocks-ing.de	gesehen:	Name	Datum
		Dateiname: 1-161-102_QV_45735_a	

	Regionalniederlassung Rhein-Berg Deutz-Kalker-Str. 18 - 26, 50679 Köln		Projekt-Nr. 45 - 7019
--	--	--	--------------------------

Nr.	Art der Änderung	Datum	Zeichen

MACHBARKEITSSTUDIE

Landesbetrieb Straßenbau Nordrhein-Westfalen	Unterlage / Blatt-Nr.: 16.1.1 / 1.02
Straße: A 1 Betr.-km 403+300.000 - 405+400.000	SQ Verkehrsführung H02
PROJIS-Nr.:	Hochlage Südversatz mit Querverschub A 1 - Erdbaubereich - BayArena Maßstab: 1 : 250

Ausbau der A 1
zwischen dem AK Leverkusen - West (A 1 / A 59)
und dem AK Leverkusen (A 1 / A 3)

Entwurfsdatum: Aufgestellt:	
Die Leiterin der Regionalniederlassung Rhein-Berg	
i.A.	